Rennes : Abstention

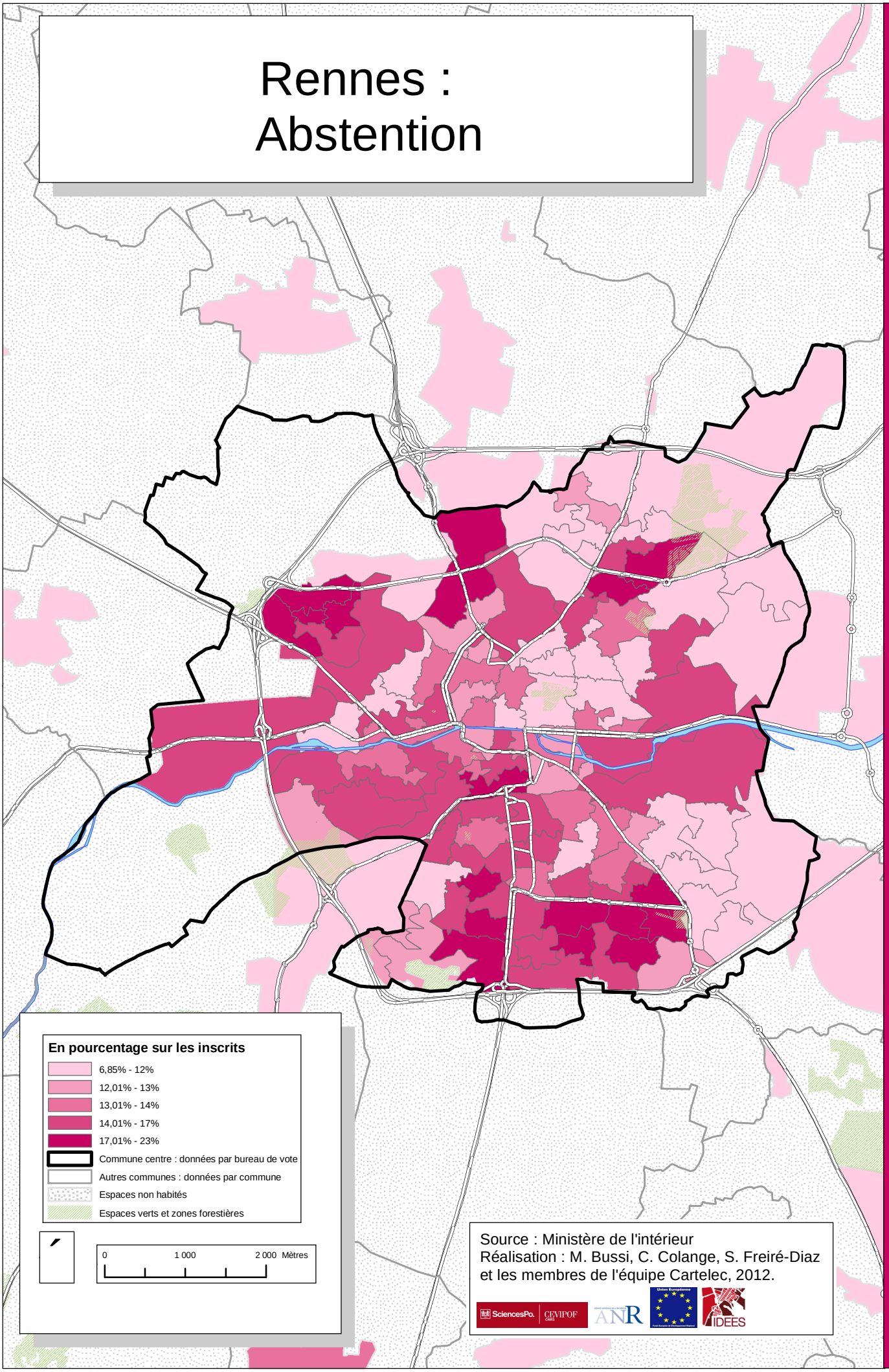

Source : Ministère de l'intérieur
Réalisation : M. Bussi, C. Colange, S. Freiré-Diaz et les membres de l'équipe Cartelec, 2012.

Election présidentielle 2007, premier tour

Cartographie : Géographique Information Services