Valenciennes Denain Vieux-Condé : Vote pour Nicolas Sarkozy

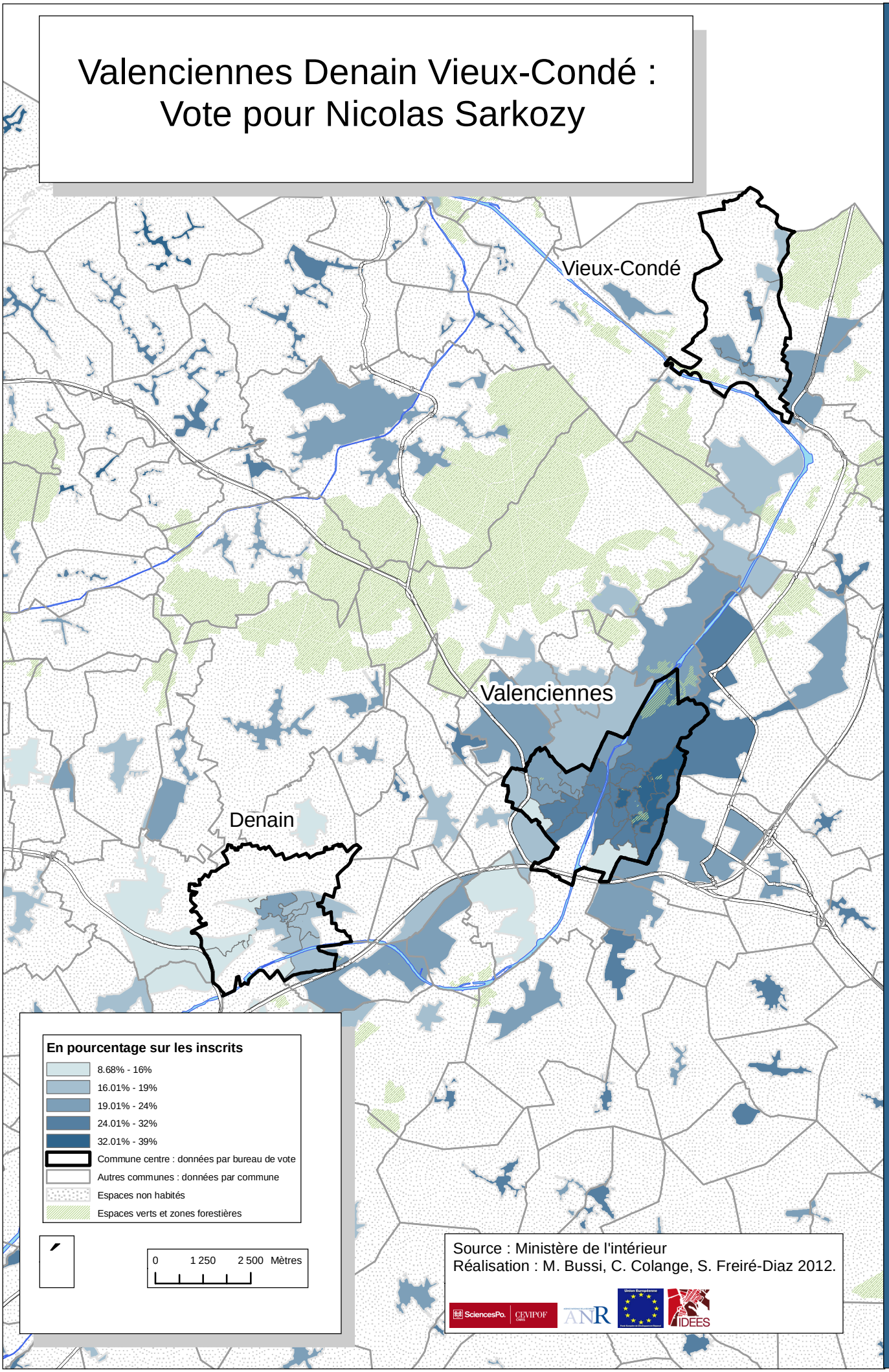

Election présidentielle 2007, premier tour

Cartographie : Géographique Information Services