Dunkerque : Total Gauche

Election européenne 2009

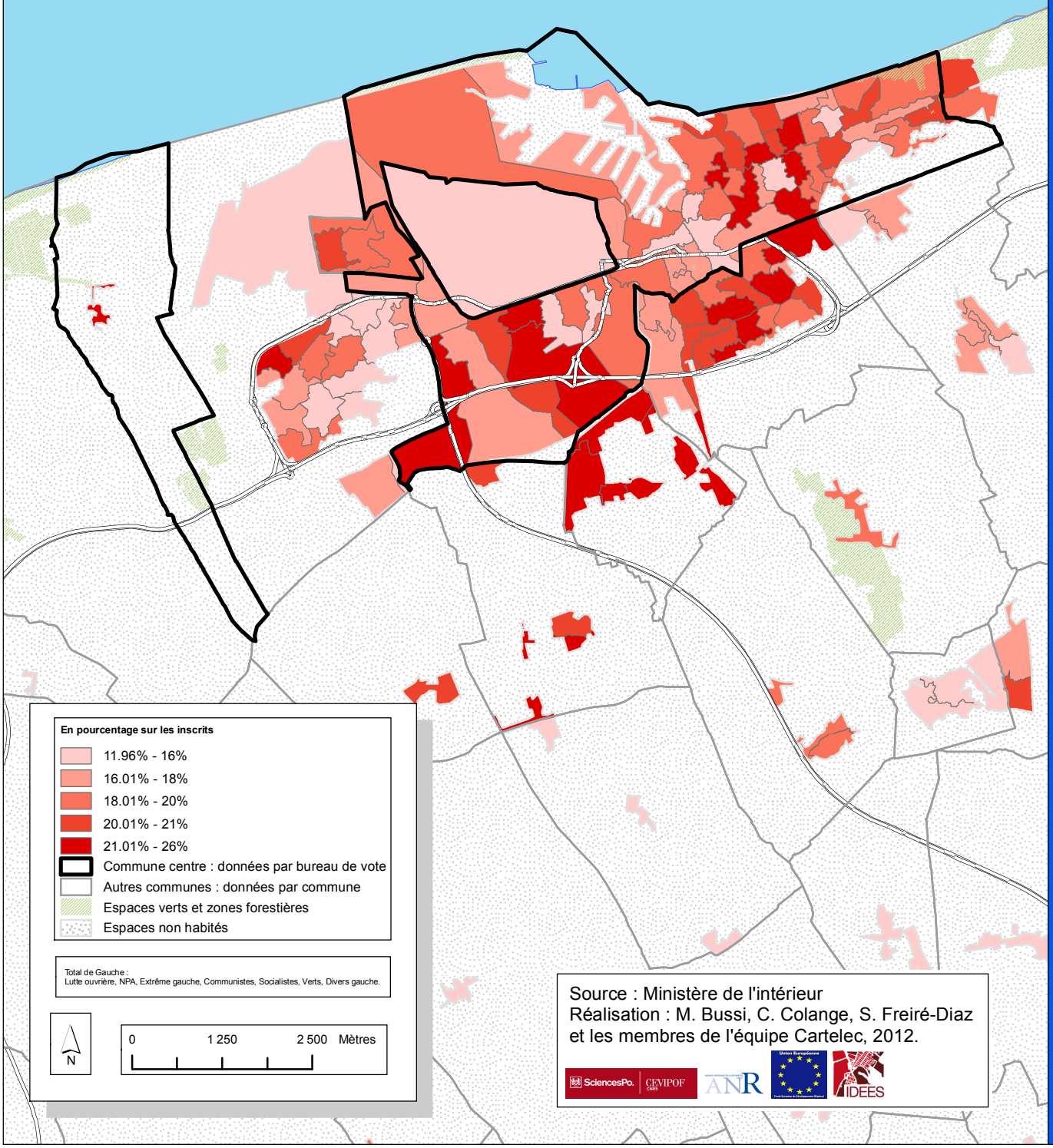

Source : Ministère de l'intérieur
Réalisation : M. Bussi, C. Colange, S. Freiré-Diaz et les membres de l'équipe Cartelec, 2012.

Cartographie : Géographique Information Services