Toulon : Abstention

Présidentielle 2012 - Premier tour

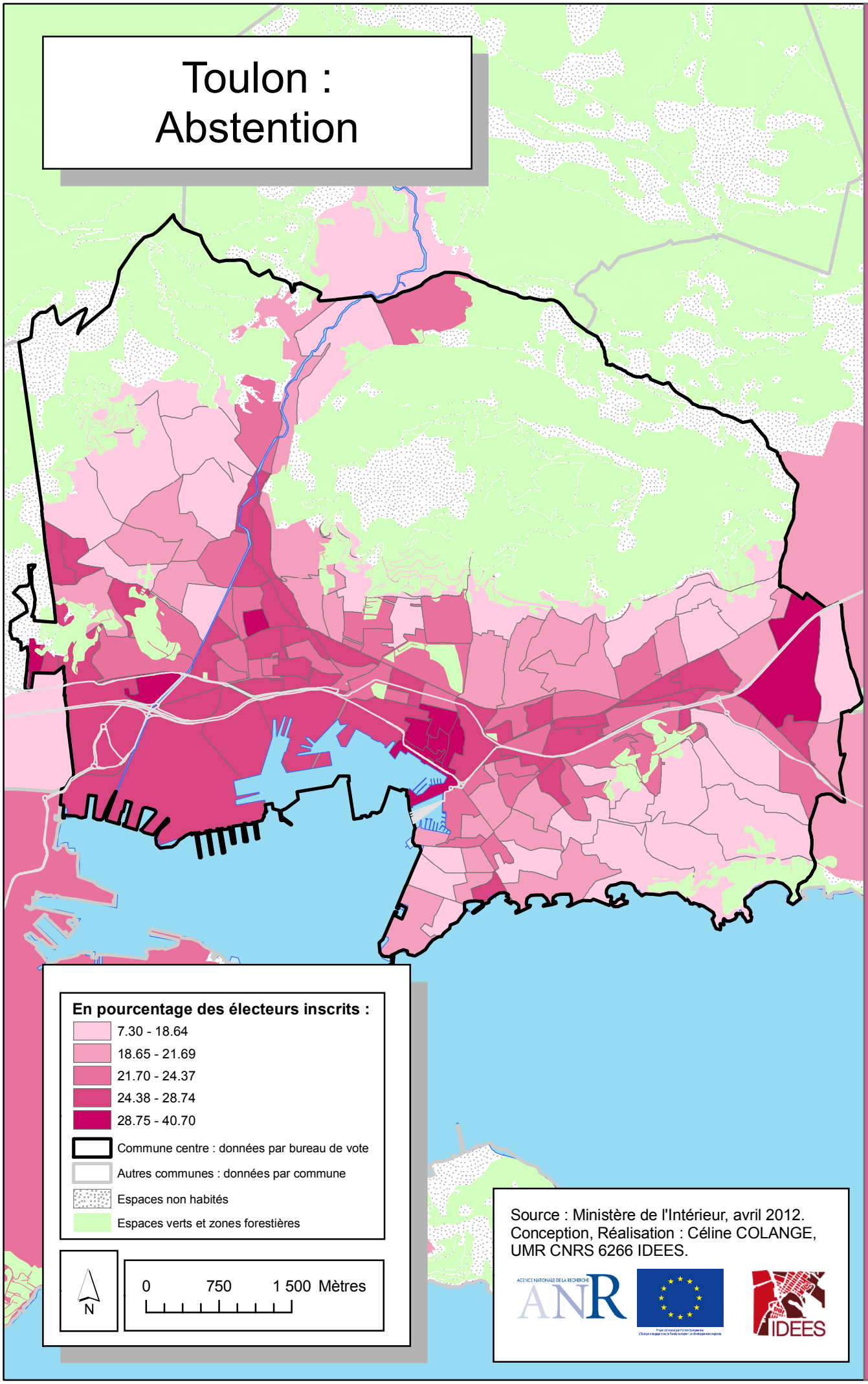

Source : Ministère de l'Intérieur, avril 2012.
Conception, Réalisation : Céline COLANGE, UMR CNRS 6266 IDEES.