Brest :
Vote pour Nicolas Sarkozy

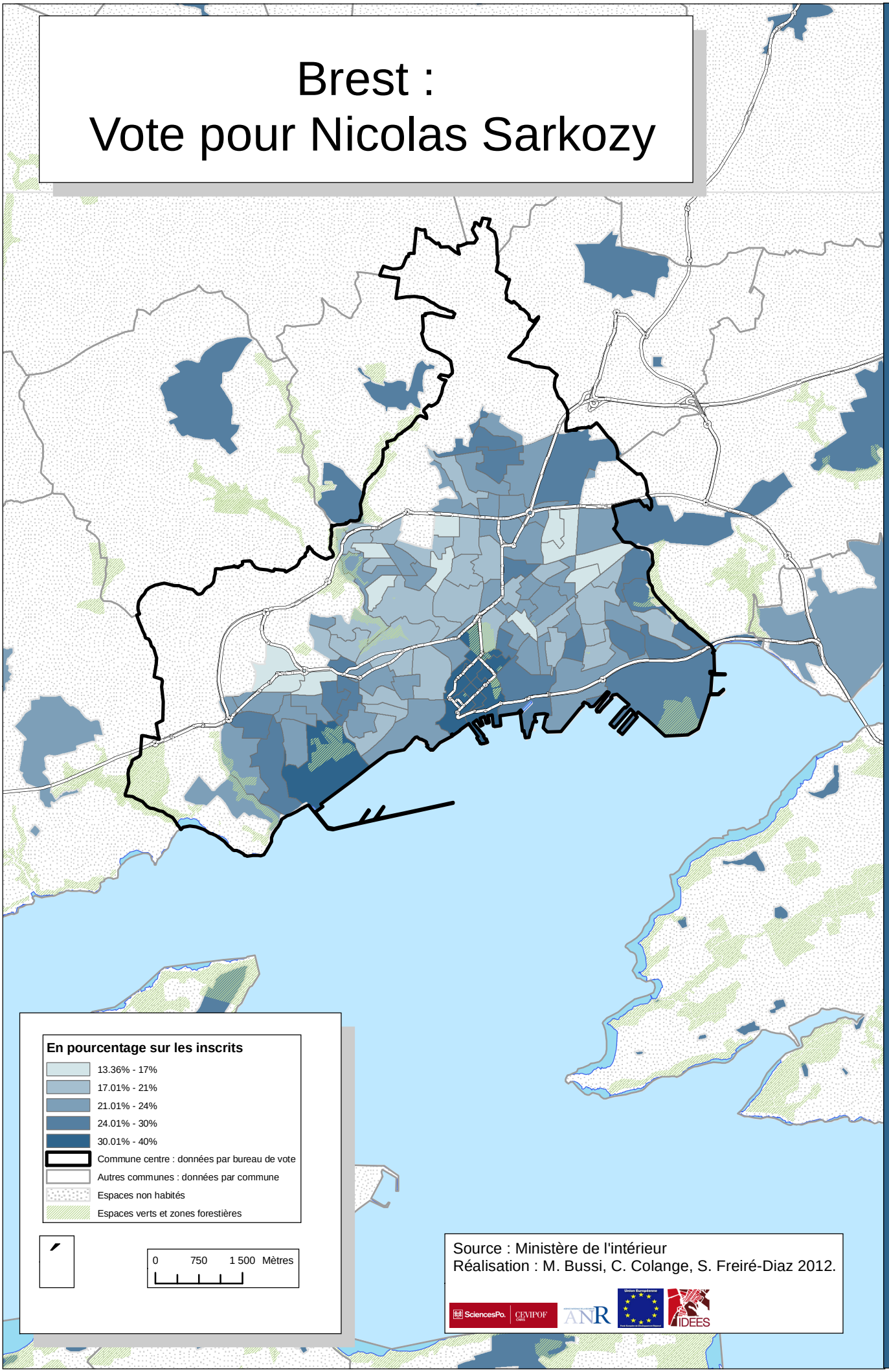

Election présidentielle 2007, premier tour

Cartographie : Géographique Information Services